

*Ouvrir  
une parenthèse  
dans sa vie, un besoin  
connu de nous tous...  
"la parenthèse"  
donne cette possibilité  
à des personnes  
polyhandicapées et à  
leur famille dans un  
cadre magnifique entre  
lac et montagne...*



# RAPPORT D'ACTIVITES 2023

Avec le soutien de la



[www.entraide.ch](http://www.entraide.ch)

## SOMMAIRE

Mot du Président M. Claude Roch	3
Activités 2023	5
Un grand Merci	6
Compte d'exploitation 2023	7
Bilan 2023	8
Budget 2024	9
Infos parenthèse	11



## MOT DU PRESIDENT, CLAUDE ROCH



L'année 2023 s'est déroulée avec sérénité grâce aux compétences de Cerebral Valais. L'activité de "la parenthèse" peut ainsi se poursuivre dans l'impatience de retrouver le merveilleux site au bord du lac Léman.

J'adresse en conséquence mes remerciements à Bruno Perroud, à David Vergères, à Laura Théoduloz ainsi qu'à tout le personnel de Cerebral Valais pour cet harmonieux accompagnement.

Le rapport annuel vous donnera tous les détails, y compris financiers sur la réussite de l'année écoulée. Les personnes en situation de handicap ont pu, comme les années précédentes, bénéficier de périodes de repos et de vacances bien méritées.

Le comité de "la parenthèse" s'est réparti les activités durant cette période intermédiaire et mérite notre reconnaissance. Sans la parfaite collaboration avec le propriétaire (Association Ecole des Missions), l'ensemble des procédures n'aurait pas pu être réalisé dans cet esprit de partenariat.

Merci aux Pères André Carron et Jean-Louis Rey de leur appui sans faille.

Les travaux de rénovation se poursuivent, pour l'heure, dans les délais fixés et dans le respect du plan financier. L'expérience du bureau d'architecte (Michel Cachat et Marion Huguet) facilite l'avancement des travaux ; nous leur transmettons notre gratitude.

Le bâtiment "la Tourelle" étant protégé selon les normes du service cantonal du patrimoine (niveau 3), de nombreux contacts fructueux sur le site ont été organisés afin de coordonner les travaux et les couleurs extérieures rappelant l'historique du lieu.

Entre l'année en cours et l'inauguration de "la Tourelle", nous vivons le 20ème anniversaire de l'association.

Nous n'oublierons donc pas le travail essentiel fait par nos prédécesseurs, activité qui permet aujourd'hui d'envisager le futur avec optimisme.

Lors de notre prochaine assemblée générale du 19 avril prochain, nous vous informerons sur le programme que nous envisageons jusqu'à ce jour tant attendu de l'inauguration.



Les généreux donateurs (Loterie Romande, Association de l'Ecole des Missions, de nombreuses fondations et privés qui seront mentionnés à l'issu du dossier) sont aussi la clef de la réussite de la transformation, merci à cette générosité.

L'activité du comité se poursuivra avec l'espoir de donner un peu de bien-être aux personnes en situation de handicap.

Claude Roch

*Président*

### ***Les travaux avancent...***



***Vivement 2025 pour retrouver ce lieu qui nous est cher !***



[www.entraide.ch](http://www.entraide.ch)

## ACTIVITES 2023

Chers amis,

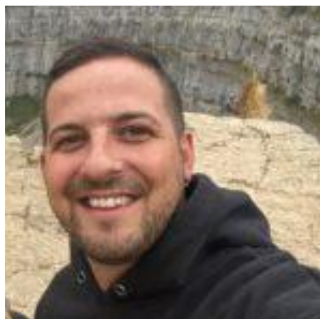

2023 fut une belle année; ordinaire comme nous les avons connues auparavant, avec des sourires cette fois non dissimulés par des masques qui apportaient, je trouve, une certaine barrière entre chacun d'entres nous.

Nous avons à nouveau pu compter sur une belle participation et de nombreuses inscriptions. Ainsi, nous avons pu proposer **962 journées activités** dont 709 pour des vacanciers valaisans et 151 pour des vacanciers hors canton.

Les nombreuses demandes nous ont fait nous demander si nous devons augmenter le nombre de vacanciers par séjour. Finalement, nous avons tous été d'accord que l'esprit de "la parenthèse" et le confort de nos vacanciers étaient pour nous une priorité. Nous avons donc fait le choix de poursuivre avec des groupes de 4-5 vacanciers afin de faire perdurer cet esprit familial qui fait de notre association un lieu privilégié pour les bénéficiaires.

Je profite de ce moment pour souhaiter la bienvenue à nos 5 nouveaux membres et vacanciers, arrivés dans l'association au courant de cette année.

Aussi et surtout, nos plus tendres pensées vont à Rachel et Daniele et leurs familles, membres et vacanciers de l'association qui nous ont quittés au courant de cette même année.

Nous sommes continuellement en recherche de personnes accompagnatrices pour venir compléter nos rangs mais en comparant avec les années précédentes, nous sommes heureux d'avoir pu compter cette année sur une dizaine de personnes accompagnatrices qui grâce à leurs fidèles participations ont permis de compléter notre équipe en place composée de ; stagiaires, apprentis, auxiliaires de santé sans oublier les responsables de séjours, Chris, Jérémy et moi-même.



Ensemble, nous formons une belle équipe d'environ 20 personnes pour assurer le bon déroulement des séjours.



Dans ce groupe qui a bien entendu mis du temps à se former, dont la plupart viennent du Valais central, tous n'auront pas la possibilité de nous suivre à St-Gingolph lors de notre retour en 2025.

Voilà donc notre prochaine mission; reconstituer une équipe d'accompagnateurs motivés venant principalement du Bas-Valais. Pour cela, nous allons tout miser sur le cadre idyllique que nous offre notre bâtiment à l'Ecole des Missions.

David Vergères  
*Coordinateur*



## COMPTE D'EXPLOITATION - ANNEE 2023

CHARGES :		
<b>Frais de personnel</b>		
<b>TOTAL SALAIRES ET CHARGES SOCIALES</b>		<b>315'339.50</b>
<b>Charges d'exploitation</b>		
<b>Frais participants (activités, transport, alimentation)</b>		
Transports	48'460.81	
Alimentation	15'823.75	
Activités et soins	14'986.35	
Autres frais activités	6'760.53	
<b>Entretien/réparation mobilier - installation - véhicules</b>		
Frais de véhicules	5'159.10	
Assurances véhicules / commerce	2'246.30	
<b>Relations publiques</b>		
Frais de relations publiques	100.00	
<b>Frais d'utilisation des locaux</b>		
Logement et assurance commerce	44'748.40	
Affectation fond de rénovation	29'323.25	
<b>TOTAL CHARGES D'EXPLOITATION</b>		<b>167'608.49</b>
<b>TOTAL CHARGES</b>		<b>482'947.99</b>
<b>PRODUITS :</b>		
<b>Contributions pensionnaires</b>		
Participation des membres		178'438.95
<b>Revenus hors exploitation</b>		
Cotisations		20'993.80
Subventions Canton du Valais		69'457.06
Autres contributions (bus)		35'688.10
<b>TOTAL PRODUITS SANS RECHERCHE DE FONDS</b>		<b>304'577.91</b>
Dons et manifestations, marchés		132'091.80
Contribution Loterie Romande		50'000.00
<b>TOTAL PRODUITS APRES RECHERCHE DE FONDS</b>		<b>486'669.71</b>
<b>BENEFICE D'EXPLOITATION AU 31.12.2023</b>		<b>3'721.72</b>

SELON ACTE DE MUTATION DE LIMITES ET DE CONSTITUTION D'UN  
DROIT DE SUPERFICIE DISTINCT ET PERMANENT (DDP) DU 22.06.2023

Dès le 01.07.2023 l'**Association Institut de l'Ecole des Missions** attribue un DDP de 50 ans à l'**Association "la parenthèse"** pour l'immeuble "La Tourelle", situé à l'Impasse du Bout de la Forêt 11, 1898 St-Gingolph.

St-Gingolph, le 11 mars 2024

Association "la parenthèse"

Par son Président M. Claude Roch



**Nous soutenir :**

**Faites un don avec  
TWINT !**



Scannez le code QR avec  
l'app TWINT



Confirmez le montant et  
le don





## BILAN - ANNEE 2023

<b>ACTIFS</b>		
<b>Actifs circulants</b>		
<b>Liquidités</b>		
Caisse	1'340.49	
Carte cadeau	2.20	
Banque Raiffeisen Haut-Léman	221'720.15	
Compte postal	21'091.67	
Banque Cantonale du Valais (Rénovation Tourelle)	176'502.05	
Débiteurs	25'725.00	
Actifs Transitoires	33'851.24	
<b>Immobilisés</b>		
Véhicules	2.00	
Aménagement et rénovation	643'676.75	
- Contribution Loterie Romande	-450'000.00	
- Autres contributions	-40'000.00	
<b>TOTAL ACTIFS</b>	<b>633'911.55</b>	
<b>PASSIFS</b>		
<b>Fonds étrangers</b>		
Créanciers		85'776.40
Passifs transitoires		173'096.00
<b>Fonds propres</b>		
Capital		110'756.49
Fonds de réserve projet Tourelle		259'323.25
<b>TOTAL</b>		<b>628'952.14</b>
Bénéfice/déficit reporté	1'237.69	
Bénéfice de l'exercice	3'721.72	
<b>TOTAL PASSIFS</b>		<b>633'911.55</b>

**RAPPORT DE L'AUDITEUR  
SUR L'EXAMEN SUCCINCT A L'ASSEMBLEE GENERALE  
POUR LES COMPTES ANNUELS AU 31 DECEMBRE 2023 DE  
L'ASSOCIATION « LA PARENTHÈSE »**

---

Conformément au mandat qui nous a été confié, nous avons procédé à un examen succinct des comptes annuels (bilan et compte d'exploitation) de l'ASSOCIATION « La Parenthèse », pour l'exercice arrêté au 31 décembre 2023.

Ces comptes annuels relèvent de la responsabilité du comité alors que notre responsabilité consiste à émettre un rapport sur ces comptes annuels sur la base de notre examen succinct.

Nous avons effectué notre examen succinct selon la *Norme d'audit suisse 910 Review (examen succinct)*. Cette norme requiert que l'examen succinct soit planifié et réalisé en vue d'obtenir une assurance modérée que les comptes annuels ne comportent pas d'anomalie significative. Un examen succinct comporte essentiellement des entretiens avec le personnel de la société et des procédures analytiques appliquées aux données financières des comptes annuels. Il fournit donc un niveau d'assurance moins élevé qu'un audit. Nous avons effectué une review et non un audit et, en conséquence, nous n'exprimons donc pas d'opinion d'audit.

Sur la base de notre examen succinct, nous n'avons pas relevé de faits qui nous laissent à penser que les comptes annuels ne sont pas conformes à la loi et aux statuts.

Martigny, le 13 mars 2024

**NOFIVAL SA**



Lionel Coutaz  
*Expert-réviseur agréé*  
Réviseur responsable



Sandrine Bron  
*Expert-réviseur agréée*

## BUDGET - ANNEE 2024

<b><u>DEPENSES</u></b>		
<b><u>Personnel</u></b>		
Honoraires administration	35'000.00	
Honoraires personnel accompagnant (3 personnes à 100%)	187'790.40	
Honoraires Coordinateur (1 à 80% et 1 à 30%)	104'358.44	
Honoraires personnel de nettoyage	10'800.00	
<b>Total Personnel</b>	<b>337'948.84</b>	
<b><u>Autres charges d'exploitation</u></b>		
Tranports (inclus assurances et impôts)	53'000.00	
Achat mini-bus adapté	120'000.00	
Alimentation	19'000.00	
Activités et soins	12'000.00	
Logement location	44'000.00	
Relations publiques et communication	1'000.00	
Frais de déménagement et investissements	3'000.00	
Autres frais d'activités ( téléphonie, impressions, papier, timbres...)	10'000.00	
<b>Total autres charges d'exploitation</b>	<b>262'000.00</b>	
<b>TOTAL DEPENSES</b>		<b>599'948.84</b>
<b><u>RECETTES</u></b>		
Contributions des participants	176'204.66	
Mandat de prestation Etat du Valais	127'000.00	
Cotisations	20'000.00	
Produits des locations (bus) et ventes	40'000.00	
<b>TOTAL RECETTES</b>		<b>363'204.66</b>
<b>PERTE D'EXPLOITATION AVANT RECHERCHE DE FONDS</b>	<b>-236'744.18</b>	
Dons (espérés) manifestations et marchés	90'000.00	
Soutiens communaux	3'000.00	
<b>Contribution espérée Loterie romande (exploitation)</b>	<b>50'000.00</b>	
<b>Contribution espérée Loterie romande (investissement)</b>	<b>60'000.00</b>	
Contribution espérée Etoile Filante	6'000.00	
Contribution espérée Denk an mich	10'000.00	
<b>TOTAL recherche de fonds</b>		<b>219'000.00</b>
<b>PERTE ESTIMEE DE L'EXERCICE</b>		<b>-17'744</b>

## INFOS LA PARENTHÈSE

Voici quelques possibilité afin d'apporter votre aide à notre association :

### ***Devenir membre de l'association "la parenthèse" :***

Nous vous invitons à rejoindre la famille de "la parenthèse". Une cotisation minimum de Fr. 50.– par membre constituera une aide financière vitale. Chaque membre reçoit le bulletin d'informations et peut participer aux décisions de l'assemblée générale annuelle.

### ***Devenir bénévole de l'association :***

Notre structure doit impérativement s'appuyer sur de nombreux bénévoles. Ses besoins sont les suivants :

**Tâches de maison :** pour les repas, les travaux d'entretien...

**Accompagnement :** pour les balades, les activités extérieures...

**Aide lors de manifestations** au profit de l'association...

Pour toutes les informations relatives aux activités de "la parenthèse":

**Association "la parenthèse"**  
**Impasse du Bout de la Forêt 11**  
**1898 St-Gingolph**

**[www.laparenthese.ch](http://www.laparenthese.ch)**

**Tél : 079 296 93 97 – [laparenthese@bluewin.ch](mailto:laparenthese@bluewin.ch)**

### **Autres contacts :**

Claude Roch, Président : 079 688 64 38 - [clauderoch@gmail.com](mailto:clauderoch@gmail.com)

David Vergères, Coordinateur : 079 296 93 97 - [laparenthese@bluewin.ch](mailto:laparenthese@bluewin.ch)

### ***Nous soutenir financièrement :***

#### **Compte exploitation (activités)**

Raiffeisen Haut-Léman IBAN - CH46 8080 8009 5402 5676 6

#### **Compte Rénovation la Tourelle**

Banque Cantonale du Valais IBAN - CH56 0076 5001 0467 1710 2

## RENOVATION TOURELLE - PLANS APPARTEMENTS

### Sous-sol : appartement 4.5 pièces - 126m<sup>2</sup> habitable

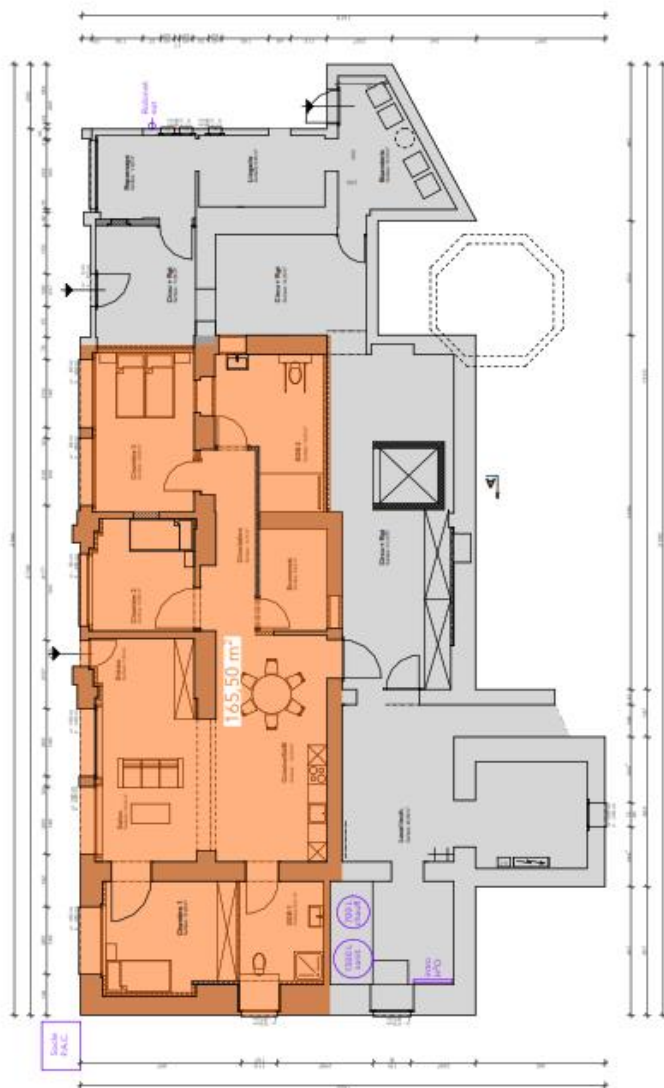



# RENOVATION TOURELLE - PLANS APPARTEMENTS

## 1er étage : appartement 4.5 pièces - 126.9m<sup>2</sup> habitable

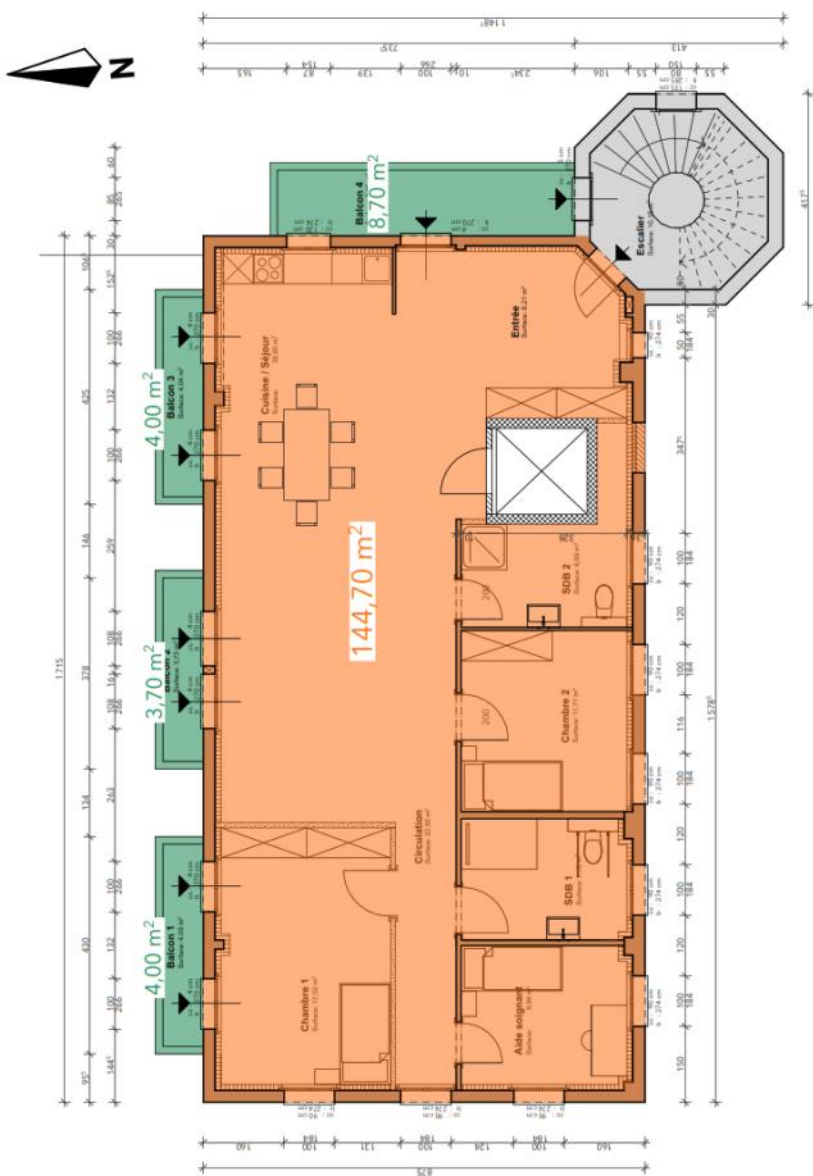

# RENOVATION TOURELLE - PLANS APPARTEMENTS

## Combles : appartement 4.5 pièces - 124.8m<sup>2</sup> habitable

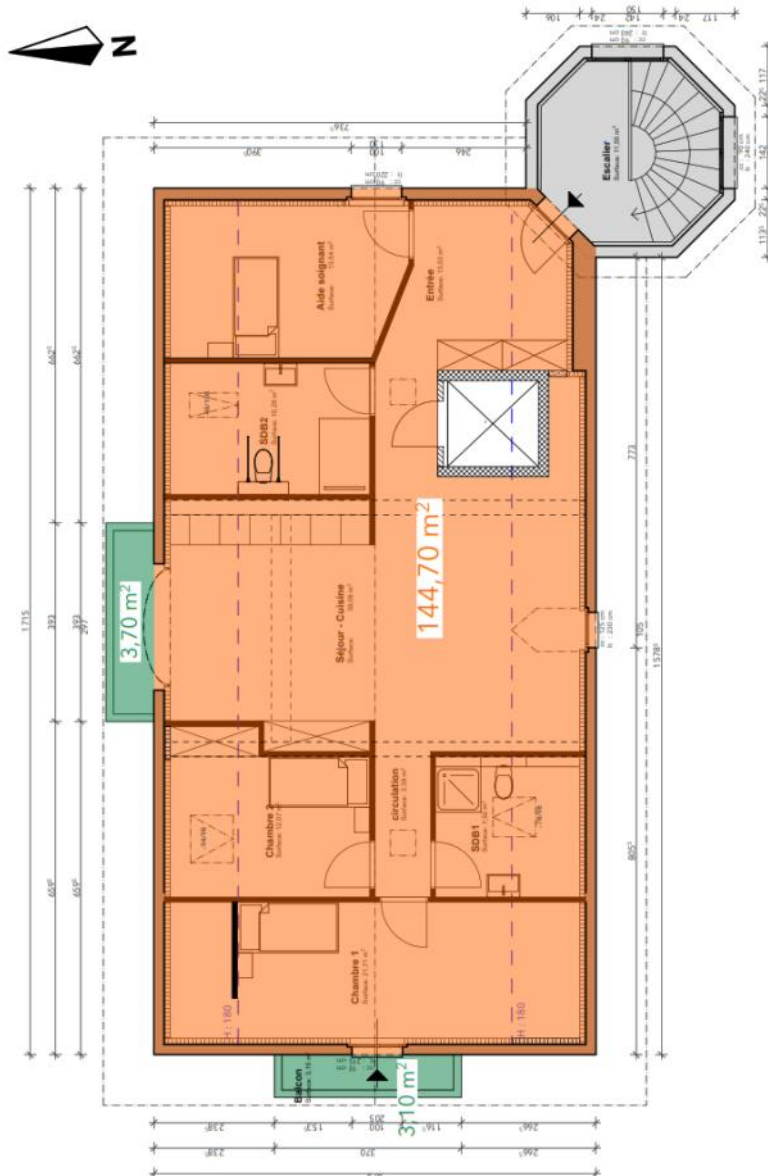

*L'association "la parenthèse"  
occupe des locaux  
spacieux dans la maison  
La Tourelle  
situé dans un joli parc  
au bord du lac Léman...*

"la parenthèse"  
Impasse du Bout de la Forêt 11  
1898 St-Gingolph  
079 296 93 97  
laparenthese@bluewin.ch

